Bar in Affitto/Vendita a Monfalcone

100 mq | Bagni: 1 | Locali: 4

MONFALCONE: Cedesi avviata attività di Bar con tavola calda, con arredamento completo. ottima posizione. Spazio tavoli sia interno che esterno, cucina attrezzata e stanza magazzino. € 29.000 (affitto muri ad € 800/mensili) DA VEDERE!
Info solo presso il nostro ufficio Riferimento annuncio 1549

Agenzia Immobiliare EVOLUZIONE CASA
di Sità Massimiliano
Via IX Giugno, 71
34074 MONFALCONE (GO)
Tel 0481/40549
e-mail: informazioni@evoluzione-casa.com
www.evoluzione-casa.com

Certificazioni

Classe energetica: NA - Non Applicabile

Informazioni immobile

Codice: 1549

Contratto: Affitto/Vendita

Tipologia: Bar

Regione: Friuli Venezia Giulia

Provincia: Gorizia

Comune: Monfalcone

Prezzo: € 29.000 trattabili - Affitto: € 800

Totale mq: 100 mq

Bagni: 1

Locali: 4

Stato conservazione: Ottimo

Numero Vetrine: 2

Riscaldamento: Autonomo

Arredato: Sì

Attività consentite: Altri tipi di ristorazione

Caratteristiche

Aria condizionata: presente

Allarme: NO IMPIANTO ALLARME

Bagni: a Norma

Nelle vicinanze

Palestre	Centri Benessere	Campi da Calcio	Complessi Sportivi
Campi da Tennis	Piste Ciclabili	Parchi Giochi	Stazione Ferroviaria
Trasporti Pubblici	Asilo	Scuole Elementari	Scuole Medie
Scuole Superiori	Bar	Uffici postali	Centri commerciali
Uffici comunali	Parco comunale	Banca	Farmacia

Evoluzione Casa di Sità Massimiliano & C. Sas
Via IX Giugno, 71 - Monfalcone (GO) - Telefono 048140549
informazioni@evoluzione-casa.com - https://www.evoluzione-casa.com
P.IVA 01011290317

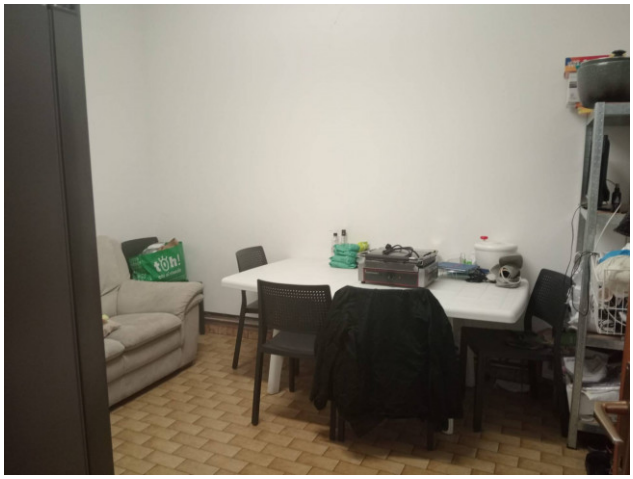

Evoluzione Casa di Sità Massimiliano & C. Sas
Via IX Giugno, 71 - Monfalcone (GO) - Telefono 048140549
informazioni@evoluzione-casa.com - https://www.evoluzione-casa.com
P.IVA 01011290317