Locale commerciale in Vendita a Monfalcone

41 mq | Bagni: 1 | Locali: 3

MONFALCONE: Corso del Popolo, centralissimo negozio in zona di forte passaggio, viene venduto il locale commerciale (SOLO MURI). Attualmente è la sede da 11 anni di una attività di vendita di abbigliamento con accessori eleganti per cerimonie ed eventi. Il locale si presenta in perfette condizioni con due belle vetrine un'ampia stanza principale e due retro negozio perfetti per magazzino, deposito, bagno finestrato. Ape in fase di valutazione
Libero completamento al rogito notarile.
Info solo presso il nostro ufficio Riferimento annuncio 1603

Agenzia Immobiliare EVOLUZIONE CASA
di Sità Massimiliano
Via IX Giugno, 71
34074 MONFALCONE (GO)
Tel 0481/40549
e-mail: informazioni@evoluzione-casa.com
www.evoluzione-casa.com

Informazioni immobile

Codice: 1603

Contratto: Vendita

Tipologia: Locale commerciale

Regione: Friuli Venezia Giulia

Provincia: Gorizia

Comune: Monfalcone

Prezzo: € 85.000

Totale mq: 41 mq

Bagni: 1

Locali: 3

Stato conservazione: Ottimo

Numero Vetrine: 2

Attività consentite: Negozio di abbigliamento

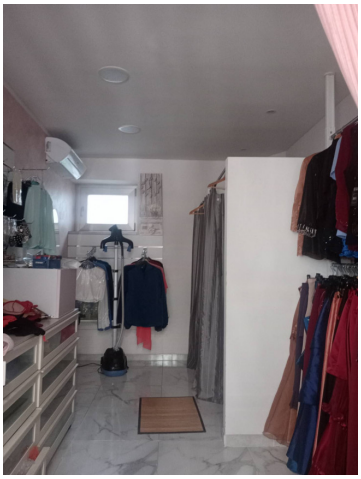

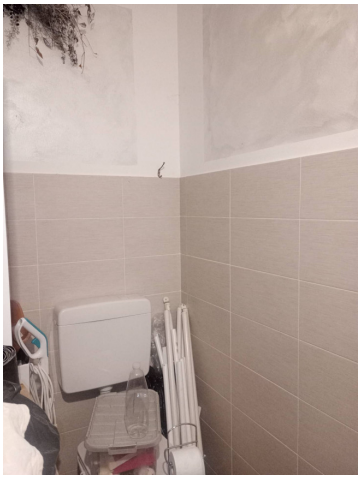

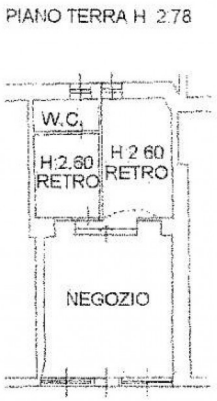

Evoluzione Casa di Sità Massimiliano & C. Sas
Via IX Giugno, 71 - Monfalcone (GO) - Telefono 048140549
informazioni@evoluzione-casa.com - https://www.evoluzione-casa.com
P.IVA 01011290317