Casa singola in Vendita a Campolongo al Torre

2.023 mq | Bagni: 5 | Camere: 10 | Locali: 54

Campolongo al Torre (UD): immersa in un parco di mq.19.200...villa "Antonini Brunner"...dimora storica del '600 da ristrutturare. Potenzialità enormi per struttura ricettiva/casa di riposo/villa di rappresentanza....54 vani per un totale di mq.2023... € 570.000..(rif.956)..... AFFARE!!!!

Per ricevere ulteriori informazioni o fissare un appuntamento per visionare l'immobile può contattarci telefonicamente (0481/40549)
o passare dal nostro ufficio (orario da lunedi' a venerdi'dalle 9.00 alle 12.30 e dalle 15.30 alle 19.00).
Sabato chiuso (eventuali visite solo su appuntamento)

Agenzia Immobiliare EVOLUZIONE CASA
di Sità Massimiliano
Via IX Giugno, 71
34074 MONFALCONE (GO)
Tel 0481/40549 e-mail: informazioni@evoluzione-casa.com
anche su facebook!

Certificazioni

Classe energetica: ND - Non Disponibile

Informazioni immobile

Codice: 956	**Contratto**: Vendita
Tipologia: Casa singola	**Regione**: Friuli Venezia Giulia
Provincia: Udine	**Comune**: Campolongo al Torre
Prezzo: € 295.000 trattabili	**Totale mq**: 2.023 mq
Camere: 10	**Bagni**: 5
Locali: 54	**Stato conservazione**: Da ristrutturare
Piano: Edificio	**Piani totali**: 2
Riscaldamento: Assente	**Età costruzione**: 2
Stato attuale: Libero al rogito	**Disponibile**: Si
Giardino: Privato, 19.200 mq	**Cucina**: Abitabile
Arredato: Non arredato	**Posizione**: Zona agricola

Caratteristiche

Infissi: infissi in alluminio	Allarme: NO IMPIANTO ALLARME

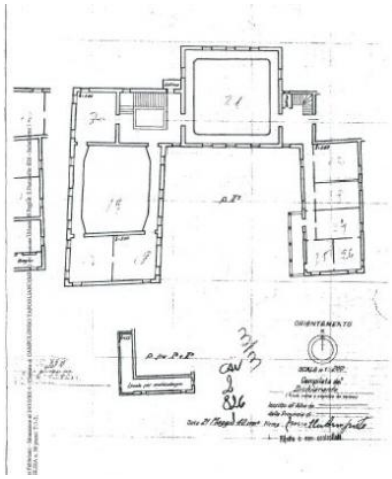

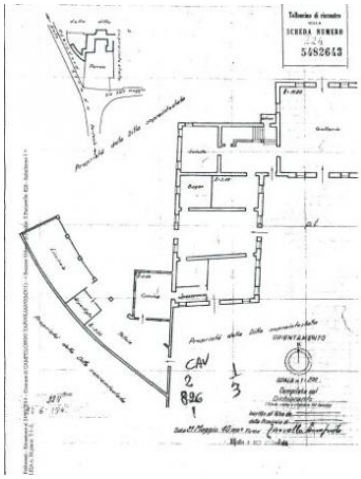

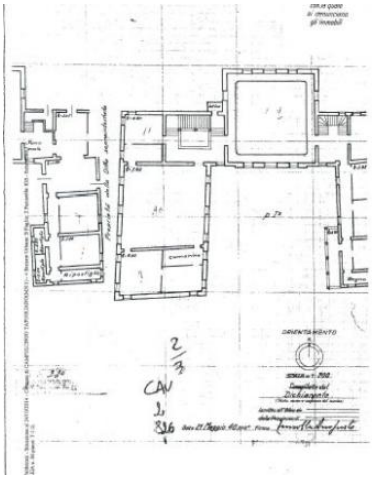

Evoluzione Casa di Sità Massimiliano & C. Sas
Via IX Giugno, 71 - Monfalcone (GO) - Telefono 048140549
informazioni@evoluzione-casa.com - https://www.evoluzione-casa.com
P.IVA 01011290317

VILLA ANTONINI
BRUNNER
VILE ANTONINI
BRUNNER